



Ringlaan 39
1853 - Strombeek-Bever
tel. +32 2 880 88 90
info@aceg.be
www.aceg.be



Keuringsverslag van een elektrische laagspanning- en zeer lage spanningsinstallatie

CONFORM

Datum keuring: 16/06/2025

Inspecteur: Jetske Augustijnen

Mentor:

Installateur: -

ID-label:

Klantreferentie:

B.T.W. nr.: BE 0699 845 991

Merk en type meettoestel: Metrel MI 3102
BT

Serienummer: 23021936

Datum verslag: 19/06/2025

Plaats van het onderzoek

Straatnaam Zittert
Huisnummer 6
Busnummer
Postcode 1730
Gemeente ASSE
Land België

Eigenaar

Naam -
Straatnaam Zittert
Huisnummer 6
Busnummer
Postcode 1730
Gemeente ASSE
Land België

Installateur

Naam -
BTW nr. L
Telefoonnummer
E-mail L

Type : woning

EAN : 541448820057952359

Teller Nr. : 1SAG3100015656

Afbeelding schakel- en verdeelbord:



Aard onderzoek:

Controlebezoek van een huishoudelijke installatie volgens (KB 08/09/2019) - AREI Boek 1- 6.5. en 4.2.4.3.

Netbeheerder: FLUVIUS

Spanning: 3~230V

Meter / bord verbinding: 10 mm²

Max beveiliging: 40 A

Aantal borden: 4

Aantal kringen: 63

Aardelektrode: Verticaal of schuin in de grond gedreven staven, pennen of geleiders

Ri algemeen: 0,52 MΩ

RE: 10,3 Ω

OK

OK



DIFFERENTIEELSTROOMINRICHTING

IΔ (mA)	In (A)	In - andere (A)	I _t	Type	Beveiligde kringen	Test	x 2,5
300	40		22,5kA2s (3000A)	A	63	OK	OK
30	40		22,5kA2s (3000A)	A	38	OK	OK
30	40		22,5kA2s (3000A)	A	7	OK	OK
30	40		22,5kA2s (3000A)	A	28	OK	OK
30	40		22,5kA2s (3000A)	A	10	OK	OK
30	40		22,5kA2s (3000A)	A	8	OK	OK
30	40		22,5kA2s (3000A)	A	7	OK	OK

BESCHRIJVING INSTALLATIE

Aantal kringen	Curve	Bescherming IN (A)	(andere)	P	Sectie (mm²)
1	C	25	Bat	2	-
1	C	20	Bat	3	-
2	C	40		4	6
2	C	25		2	4
10	C	16		2	1,5
1	C	10		2	1,5
22	C	20		2	2,5
4	C	20	Reserve	2	-
1	C	25		4	4
1	C	25		4	6
13	C	16		2	2,5
1	C	16	Reserve	2	-
1	C	32		3	10
1	C	25		3	4
1	C	20		2	4
1	C	20		3	2,5

Visueel nazicht (algemeen)	OK	Directe aanraking	OK	Indirecte aanraking	OK
Aansluitingen	OK	schema in bijlage door Aceg vzw	NA		
Equipotentiale verbindingen	OK	Doorsnede geleiders	OK		
Continuïteit	OK	Verlichting / toestellen	NVT		

OPMERKINGEN - INBREUKEN - NOTA'S

N2 Geen inbreuken vastgesteld.
N51 Het opgegeven EAN-nummer is volgens de wiskundige controle niet correct.
De keuring heeft geen betrekking tot de pv installatie

BESLUIT

- ☒ De elektrische installatie voldoet aan de voorschriften van het KB 08/09/2019 - AREI Boek 1. Het volgende controlebezoek is te voorzien voor 16/6/2050
- ☒ De nodige maatregelen werden genomen, zodat de ingangsklemmen van de automatische differentieelstroominrichting, geplaatst aan het begin van de installatie, ontoegankelijk zijn gemaakt door verzegeling.

☒ Het (de) eendraadsschema(s) en het (de) situatieplan(nen) werd(en) door het erkend organisme voor gezien getekend.

Deze pdf-versie van het keuringsverslag is de originele versie en mag worden verspreid..

Aantal bijlage(n):

VRIJGAVE VAN HET KEURINGSVERSLAG

Inspectietijd: van 12:38 tot 14:51

De inspecteur Jetske Augustijnen



Jetske Augustijnen
ACEG VZW - #255

Plichten van de eigenaar, beheerder, huurder voor de installatie onderworpen aan het AREI Boek 1 afdeling 9.1.2.

Het verslag dient te worden bewaard in het dossier van de elektrische installatie.

Elke wijziging dient te worden vermeld in het elektrisch dossier.

Elk ongeval overkomen van personen en te wijten, rechte reeks of onrechtstreeks, aan de aanwezigheid van de elektrische installatie dient onmiddellijk meegedeeld te worden aan de algemene Directie Energie van de Federale Overheidsdienst Economie.

Kwaliteit

De reproductie van dit document is enkel toegelaten in zijn integrale vorm en enkel met het schriftelijk akkoord van het controleorganisme en de aanvrager.

De keuring beperkt zich tot de zichtbare en normaal toegankelijke delen van de installatie.

Voor vragen of algemene voorwaarden verwijzen wij graag naar www.aceg.be

BE53 0689 0209 2953 | BTW BE0839.866.481

Stappenplan voor een installatie die conform is:

Stap 1	Stap 2	Stap 3	Stap 4
Lees dit proces-verbaal zorgvuldig en besteed aandacht aan de eventuele nota's	Als u grote wijzigingen of uitbreidingen aan de installatie aanbrengt, moet u deze laten controleren.	De volgende periodieke keuring is voorzien voor 16/6/2050	ACEG staat tot uw dienst voor alle noodzakelijke keuringen.

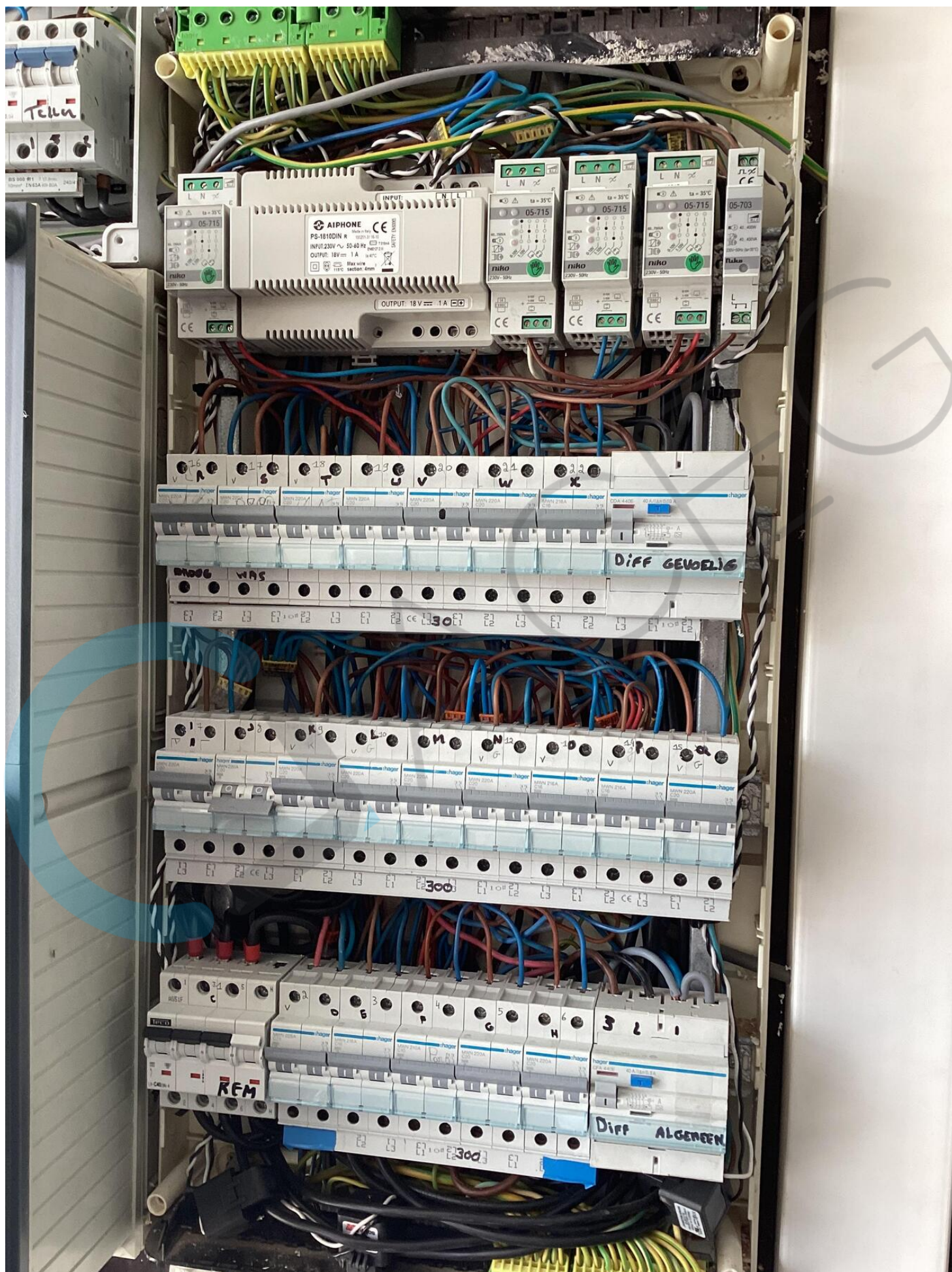

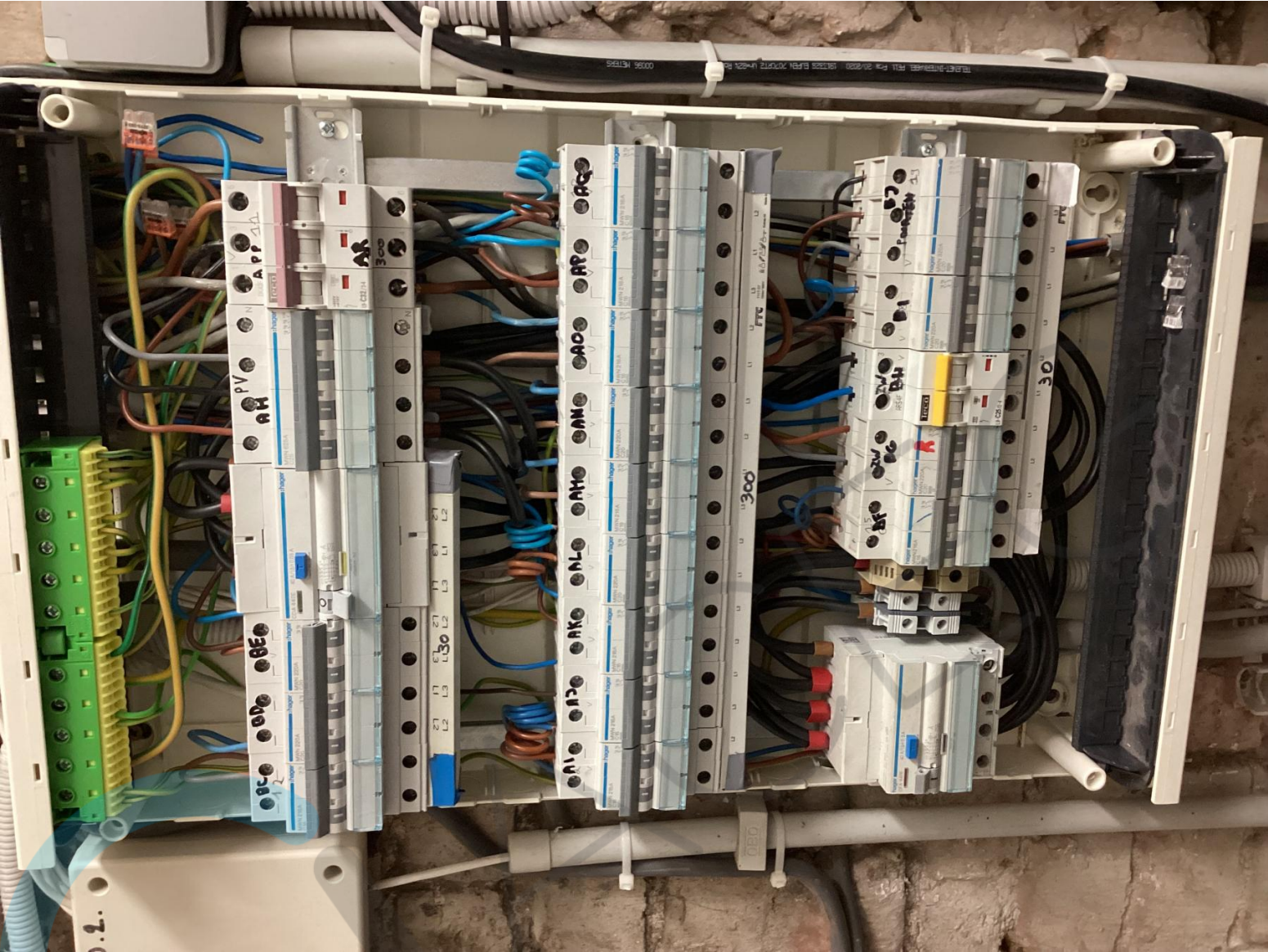

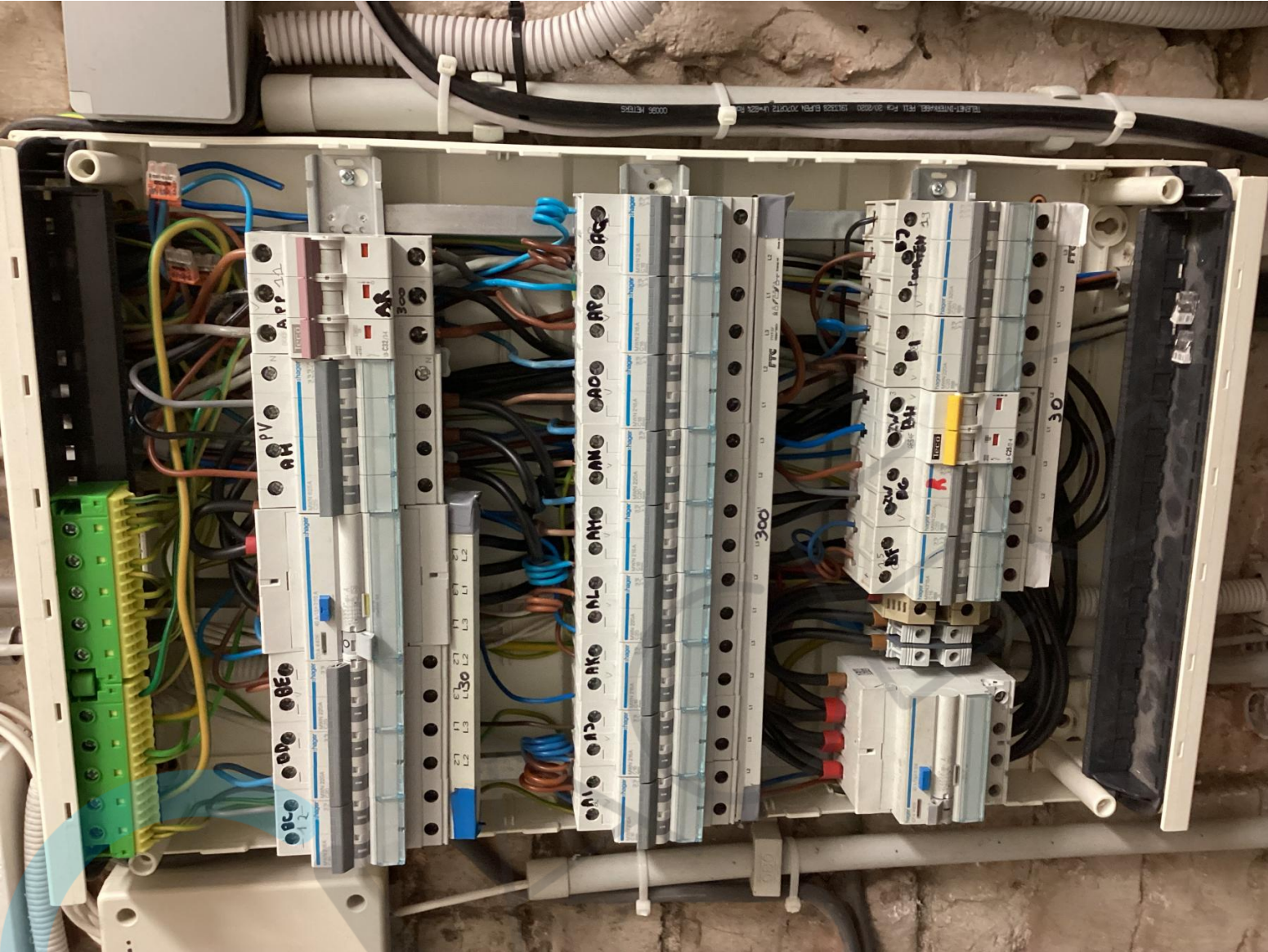

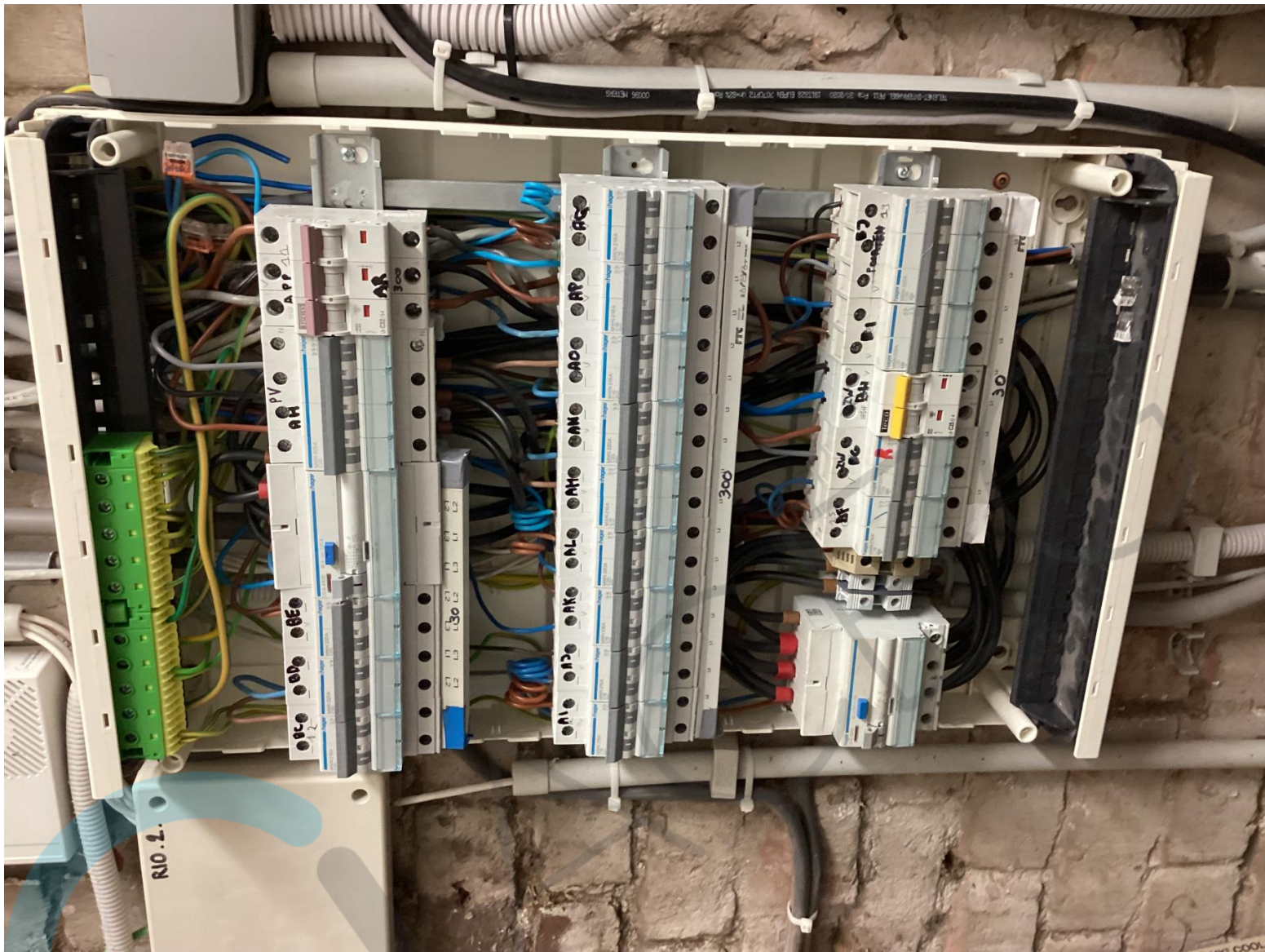

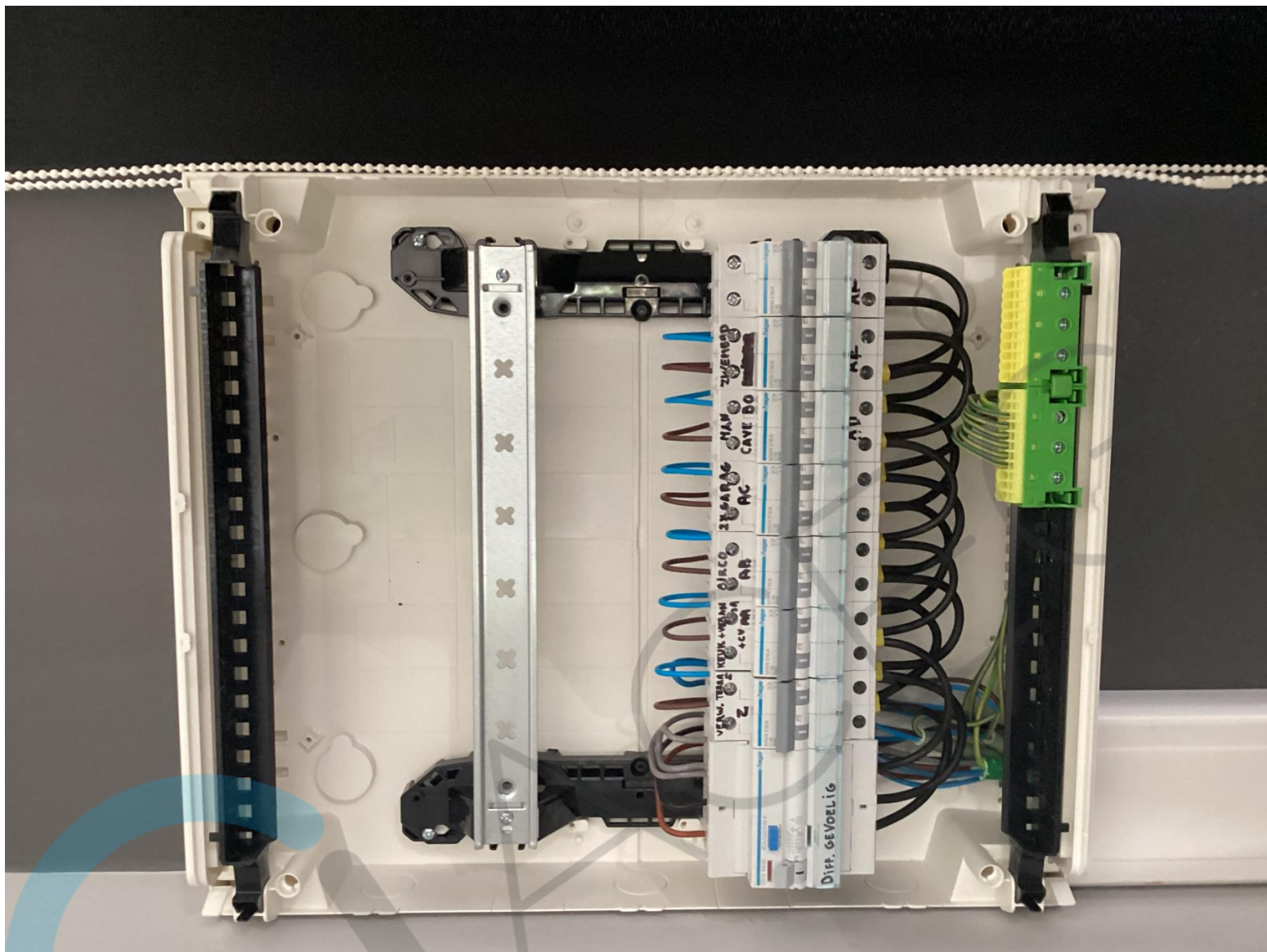

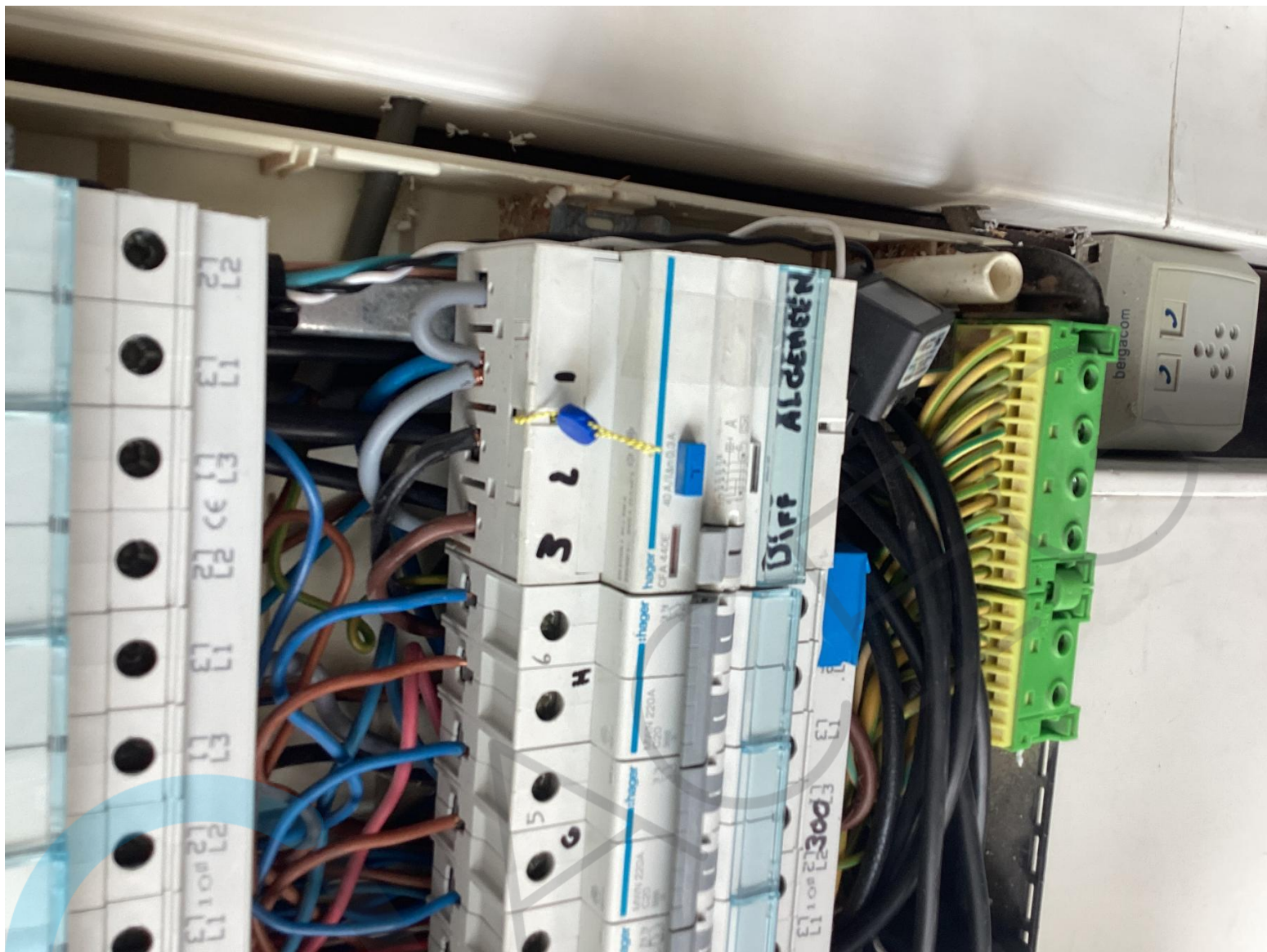

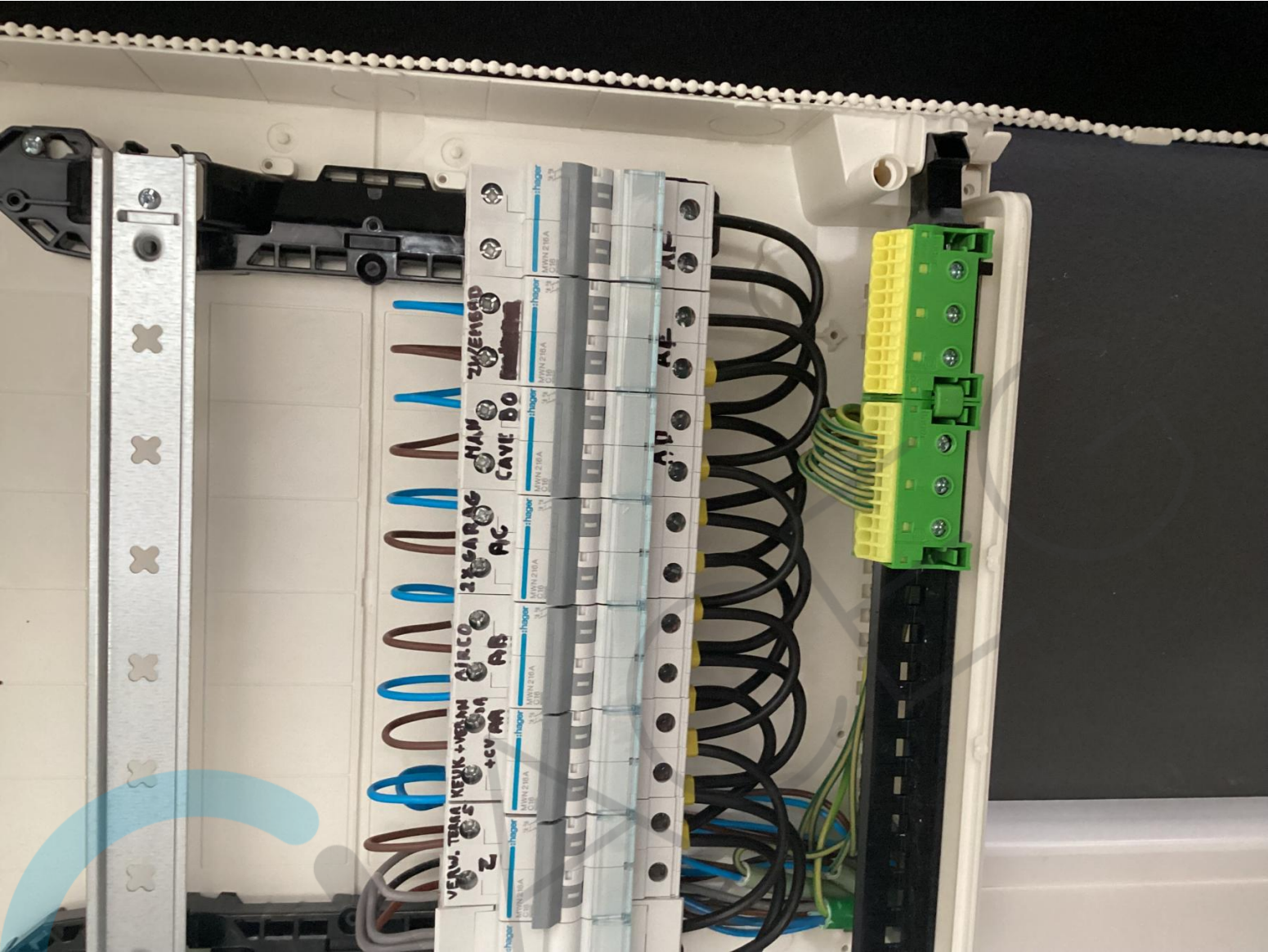



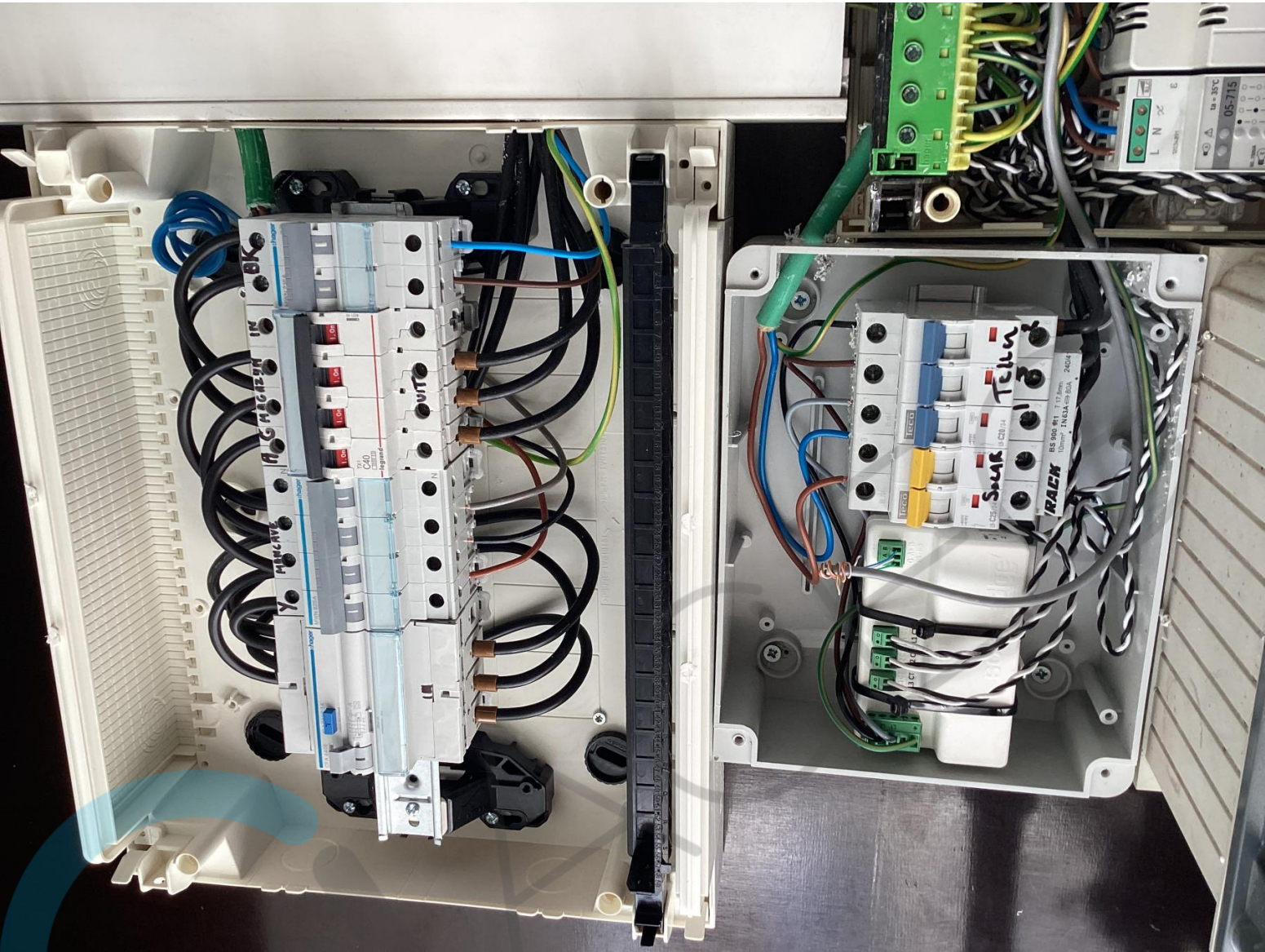



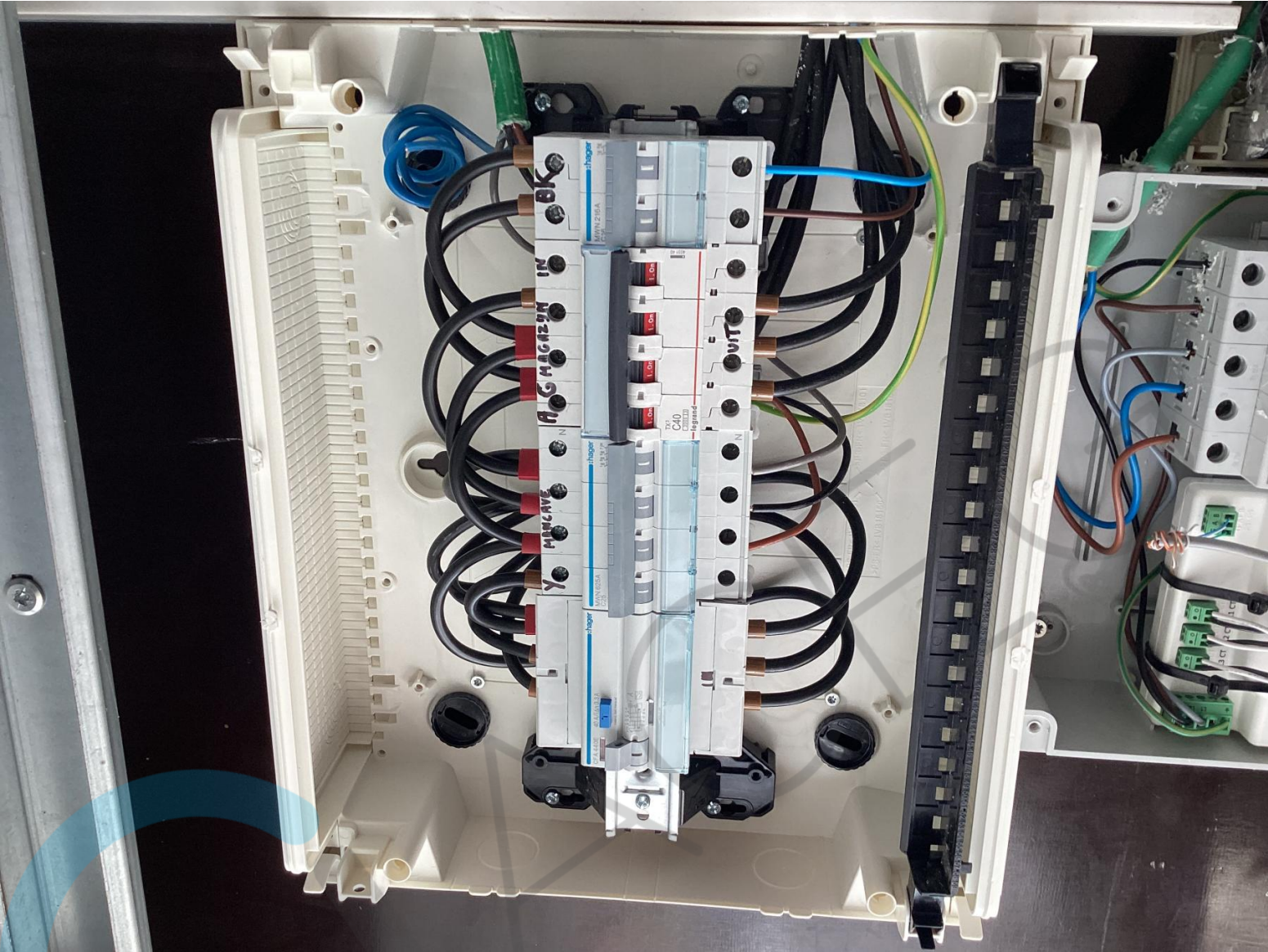



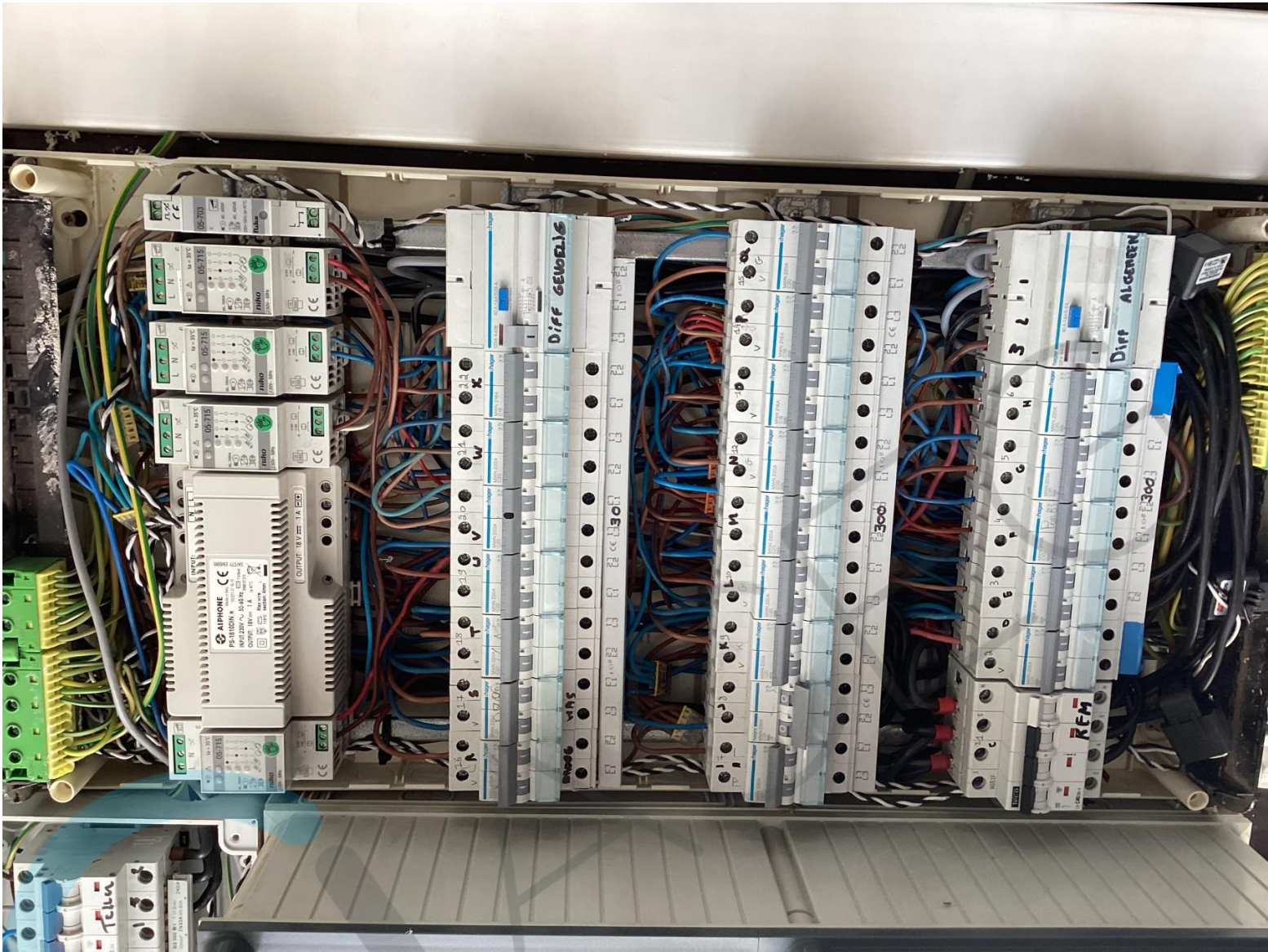





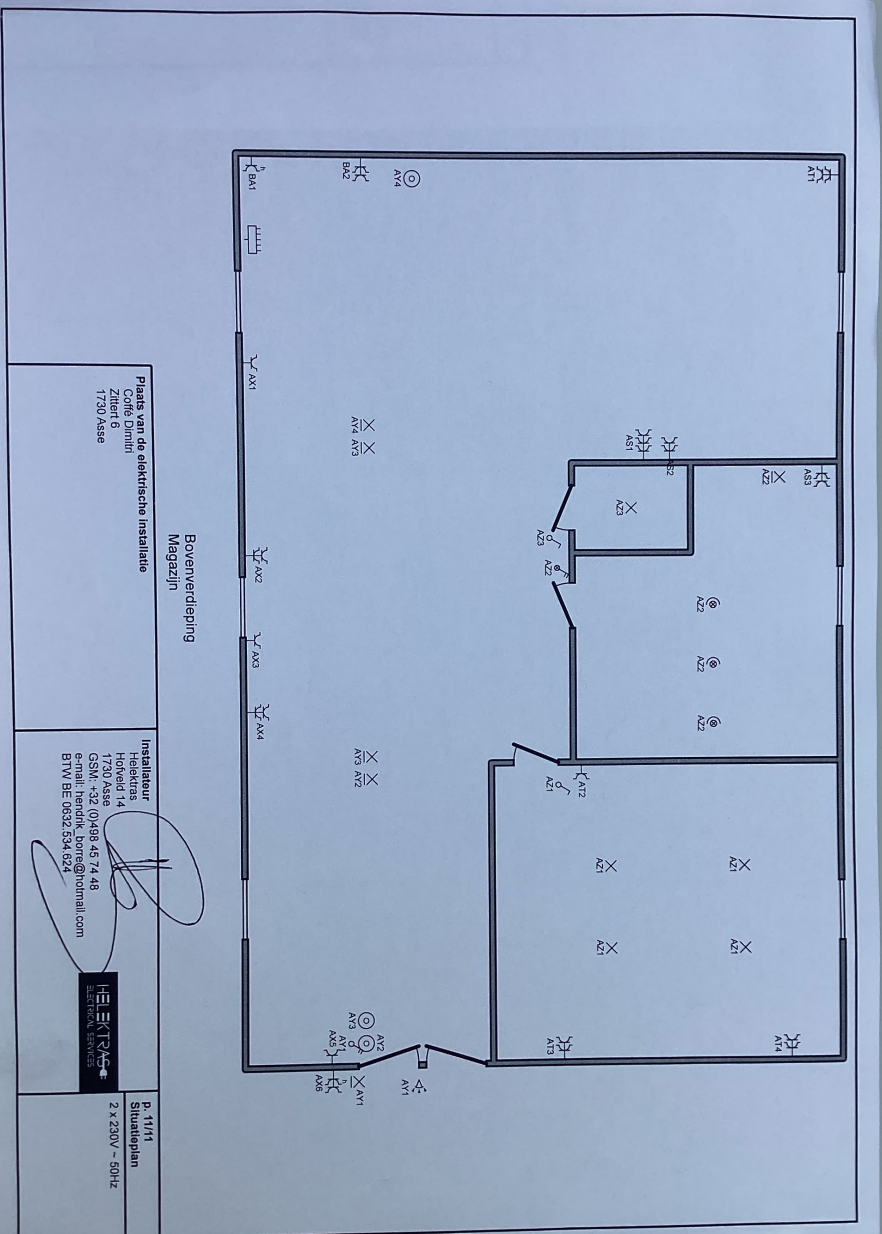

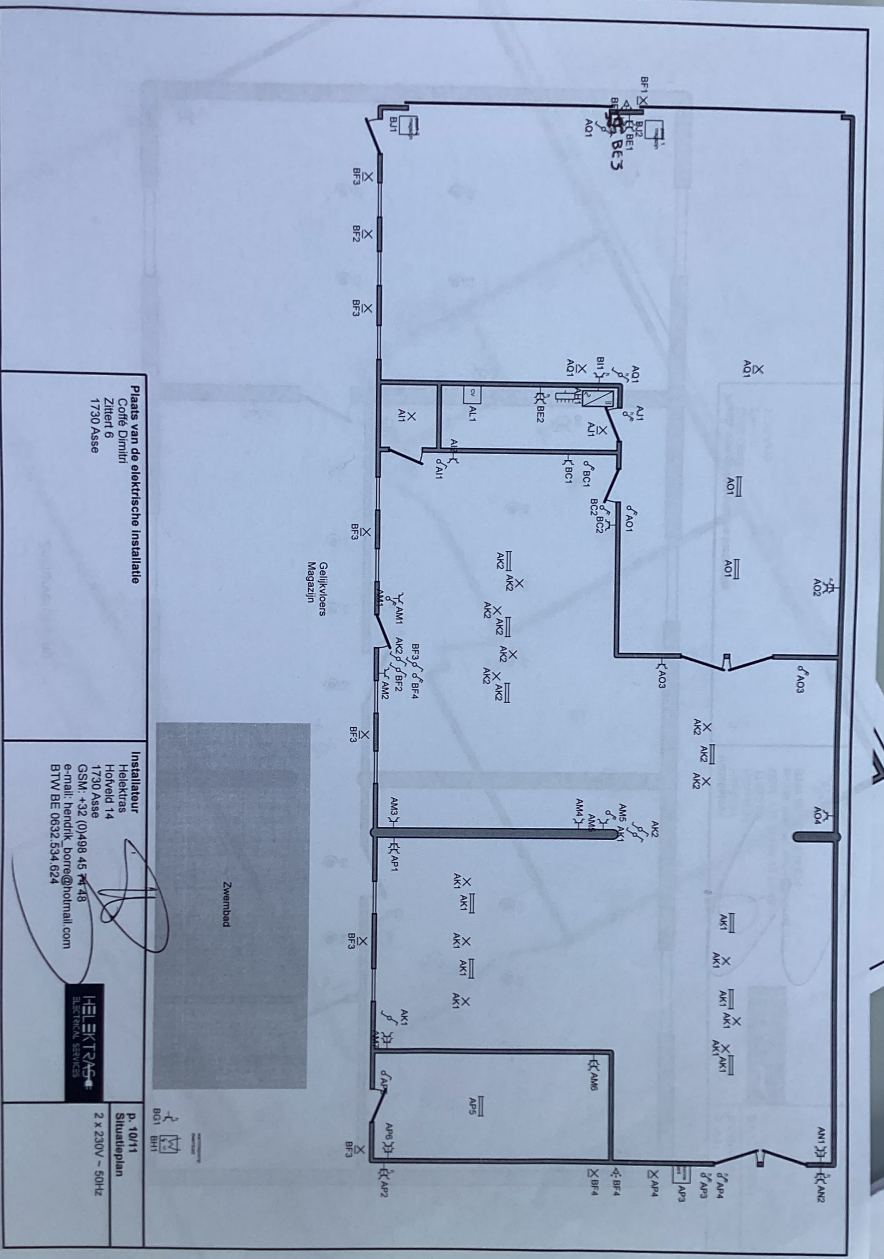

Plaats van de elektrische installatie
 Cofek Druin
 Zittert 6
 1730 Asse

Installateur
 Helektas
 Hovelid 14
 1730 Asse
 GSM: +32 (0)488 45 48 48
 e-mail: hendrik.borre@hotmail.com
 BTW BE 0632 834 024

HELEKTAS
 0488 45 48 48

P. 10/11
 Situatieplan
 2 x 230V - 50Hz

Plaats van de elek.
 Cofek Druin
 Zittert 6
 1730 Asse

Zolderverdieping

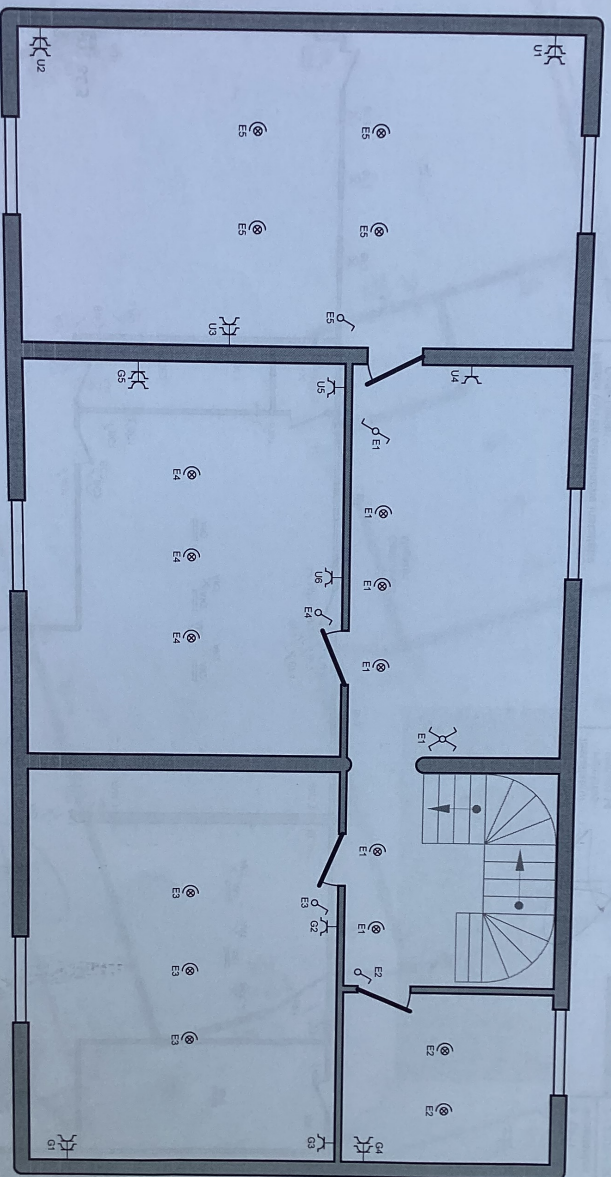

Plaats van de elektrische installatie
Cofite Dimitt
Zittert 6
1730 Asse

Installateur
Hekstra
Hofveld 14
1730 Asse
GSM: +32 (0)498 45 74 48
e-mail: hendrik.borre@hekmatt.com
BTW BE 0632 534 624

HEKTRA
ELECTRIKAL SERVICES

P. 811
Situatieplan
2 x 230V ~ 50Hz

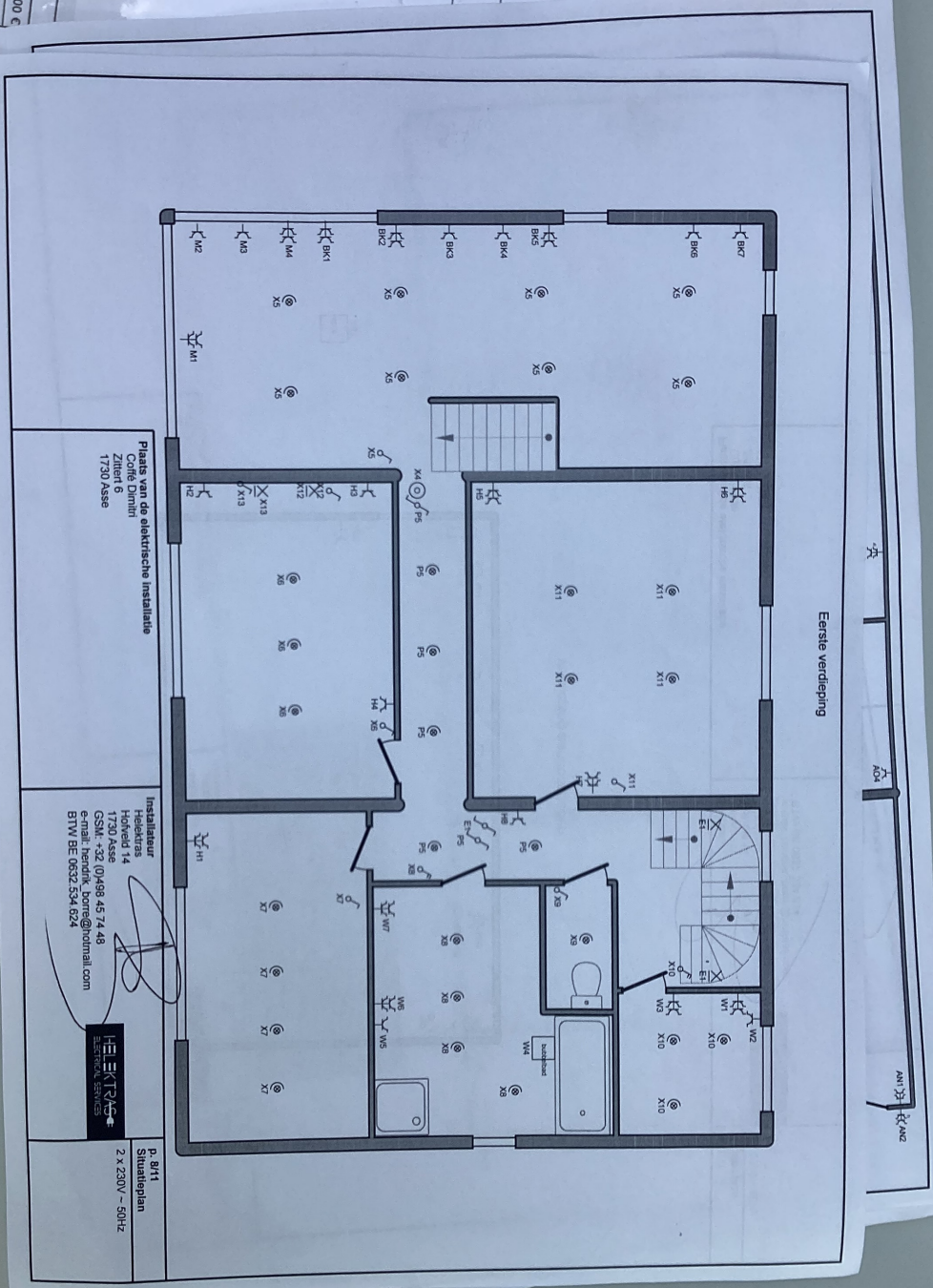

134,00 €
128,04 €
52,04 €

ANT 131 RKNZ

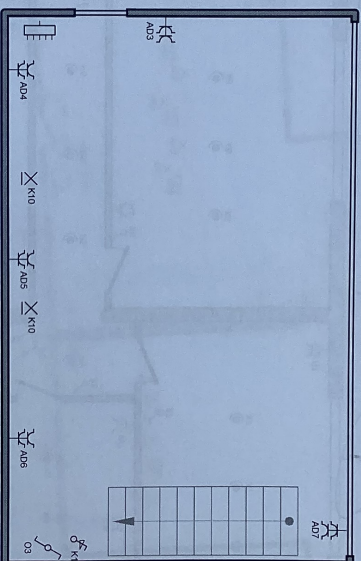

verdieping aanhorigheden

Plaats van de elektrische installatie

Zittert 6
1730 Asse

Installateur
Hofveld 14
1730 Asse
GSM: +32 (0)498 45 74 48
e-mail: hendrik_borre@hotmail.com
BTW BE 0632 634 624

HELEKTRAS
ELECTRICITEIT

P. 7/11
Situatieplan
2 x 230V ~ 50Hz

Prijs	
7.134,00 €	
428,04 €	
7.562,04 €	



Plaats van de elektrische installatie
Coffe Dintin
Zittert 6
1730 Asse

Installateur
Helektas
Hofveld 14
1730 Asse
GSM: +32 (0)498 45 74 46
E-mail: info@helektas.be
BTW BE 0632.534.024



P. 5/11
Situatieplan
2 x 230V - 50Hz

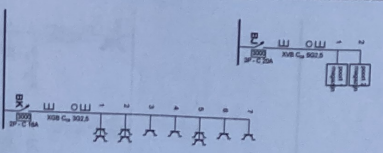

Plaats van de elektrische installatie
Cofité Dimin
Zittert 6
1730 Asse

Installateur
Helektas
Hofveld 14
1730 Asse
GSM: +32 (0)98 45 74 48
E-mail: helektas@helektas.be
BTW BE 0832 534 624



P. 4/11
Eendaatschema
2 x 230V - 50Hz

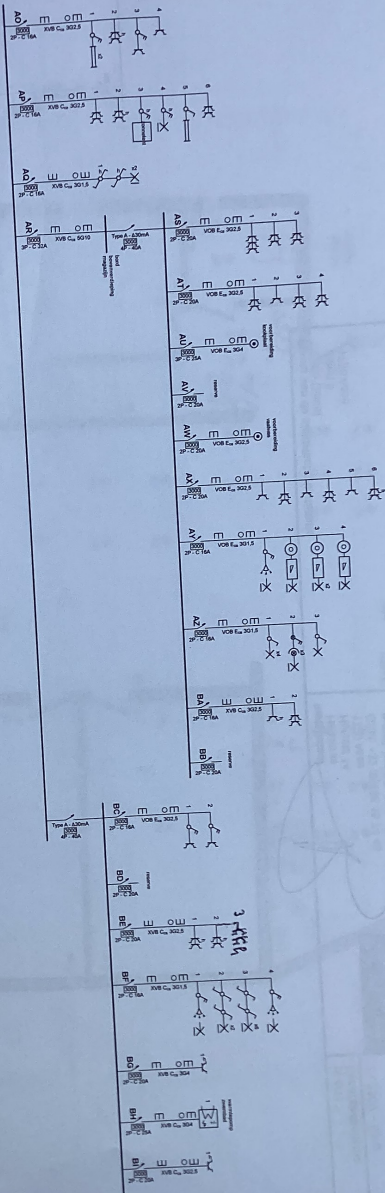

Plaats van de elektrische installatie
Coffie Druif
Zittert 6
1730 Asse

Installateur
Helektus
Hofveld 4
1730 Asse
GSM: +32 0498 45 74 48
e-mail: henrik_bore@hotmail.com
BTW BE 0832594624

HELEKTUS
ELECTRICAL SERVICES

D. 3411
Einddraadschema
2 x 230V ~ 50Hz

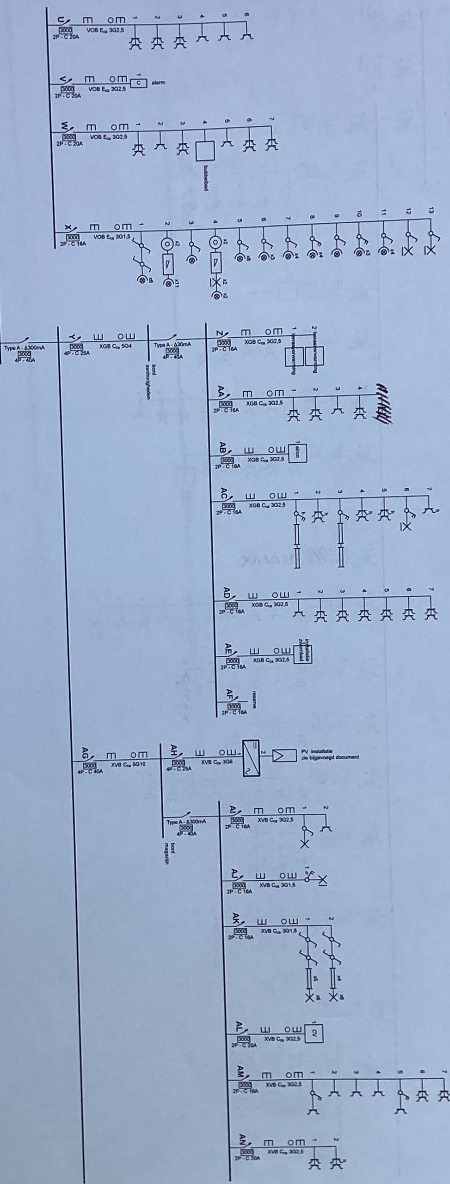

Plaats van de elektrische installatie
 Zieft Duint
 1730 Pisse

Installateur
 Helektas
 Hogeweg 14
 1730 Pisse
 GSM: +32 (0)498457448
 e-mail: hendrik.borre@hotmail.com
 BTW BE 0882534624

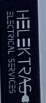

Endaaschema
 2 x 230V ~ 50Hz

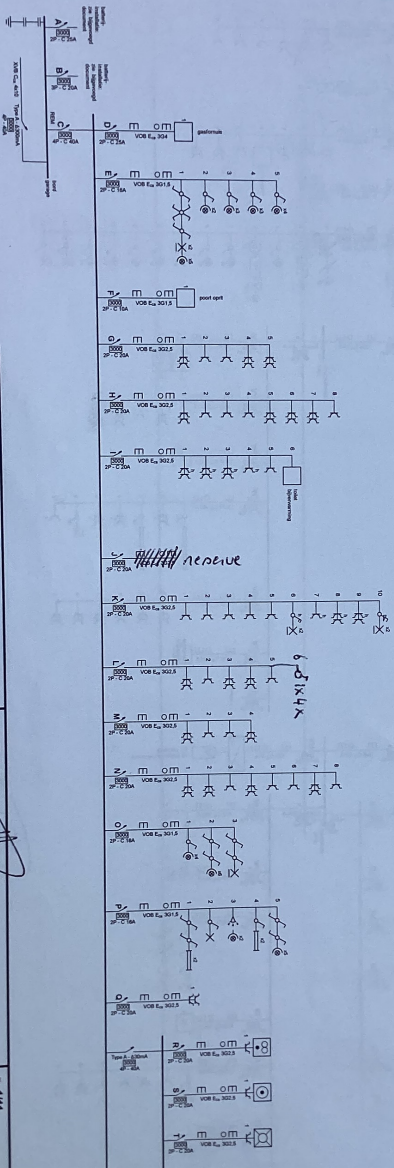

Plaats van de elektrische installatie
Cofite Dunit
1730 Assse

Installateur
Helextas
Hofvied 14
1730 Assse
GSM: +32 (0)488 45 74 48
e-mail: helextas_2007@hotmail.com
BTW BE 0632 3347024



P. 1111
Einddraadschema
2 x 230V ~ 50Hz